PROTEC

Steuern im Quadrat

Das PROTEC ist gekennzeichnet durch eine quadratische Grundform mit einer weichen Konturenführung. Aufgrund dessen ist das Wand- und Pultgehäuse optimal geeignet für moderne Elektronikanwendungen im Innen- als auch im Außenbereich.

- drei Größen 140/180/220, jeweils in den Versionen:
  Ausführung I
  Mit zurückversetztem Areal zum Einbau und Schutz von Schnittstellen oder Zuleitungen.
  Ausführung II
  Beinhaltet im Lieferumfang neben dem Ober- und Unterteil eine zusätzliche Abdeckung für das Schnittstellenareal.
  Ausführung III
  Ermöglicht durch seinen hohen Deckel zusätzliches Volumen für Einbauten.
- ergonomisch geneigte Bedienfläche um 20°
- vertieft liegendes Bedienfeld zum Einbau und Schutz der Folientastatur, von Bedienelementen und Touch-Systemen (PROTEC 140: 5,7"/14,5 cm, PROTEC 180: 7"/17,8 cm, PROTEC 220: 8,4"/21,3 cm)
- Gehäuseverschraubung außerhalb des Sichtbereichs
- hochwertiges V0-Material in grauweiß (RAL 9002) und optionale Schutzart IP 65 (Dichtung als Zubehör) für robuste Anwendungsbereiche
- dichter Elektronikraum mit 3 Platinen-Ebenen; viel Platz für Einbauteile
- verdeckte, bündige Wandmontage mit Abnahmesicherung (Wandhalter im Zubehörprogramm)
- rostfreie Edelstahlschrauben mit sicherem Torx-Antrieb
- Gummifüße geben den Tischgeräten einen rutschsicheren Stand

PROTEC

Anwendungsbeispiele

- Überwachungsanlagen, Zugangskontrolle
- Datenerfassungssysteme
- Gebäudetechnik, Steuerungszentralen
- IoT/IIoT
- Smart Factory
- Industrie 4.0
- Gateways
- Computerperipherie
- Mess- und Regeltechnik
- Medizintechnik, Health Care

Audiosteuerung

Biofeedback Messgerät

Hörtestgerät

Messgerät im Labor

Multimeter Messgerät

Robotersteuerung

Terminal für Zutrittskontrolle

Tischmikrofon / Sprechanlage

Videoüberwachung

Zentrale für Brandmeldeanlage

Kundenspezifische Modifikationen

Was benötigen Sie für Ihr persönliches Produkt? Bei Bedarf liefern wir Ihnen die Gehäuse/Drehknöpfe einbaufertig mit allen notwendigen Modifikationen und Veredelungen.
Produktoptionen für Protec

PROTEC

Mechanische Bearbeitung

Lackieren

Bedruckung

Laserbeschriftung

Dekorfolien

EMV Schutz

Konfektion / Montage

Versionen

B4414107
PROTEC 140, Ausf. I
ASA+PC (UL 94 V-0)
grauweiß RAL 9002
140x140x76mm
IP 65 opt.

B4414207
PROTEC 140, Ausf. II
ASA+PC (UL 94 V-0)
grauweiß RAL 9002
140x140x76mm
IP 65 opt.

B4414307
PROTEC 140, Ausf. III
ASA+PC (UL 94 V-0)
grauweiß RAL 9002
140x160x76mm
IP 65 opt.

B4418107
PROTEC 180, Ausf. I
ASA+PC (UL 94 V-0)
grauweiß RAL 9002
180x180x92mm
IP 65 opt.

B4418207
PROTEC 180, Ausf. II
ASA+PC (UL 94 V-0)
grauweiß RAL 9002
180x180x92mm
IP 65 opt.

B4418307
PROTEC 180, Ausf. III
ASA+PC (UL 94 V-0)
grauweiß RAL 9002
180x201x92mm
IP 65 opt.

B4422107
PROTEC 220, Ausf. I
ASA+PC (UL 94 V-0)
grauweiß RAL 9002
220x220x108mm
IP 65 opt.

B4422207
PROTEC 220, Ausf. II
ASA+PC (UL 94 V-0)
grauweiß RAL 9002
220x220x108mm
IP 65 opt.

PROTEC

B4422307
PROTEC 220, Ausf. III
ASA+PC (UL 94 V-0)
grauweiß RAL 9002
220x243x108mm
IP 65 opt.

Zubehör "Schutz"

B4514030
Dichtung 140

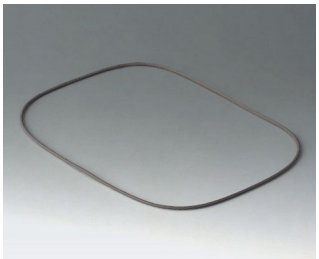

B4518030
Dichtung 180

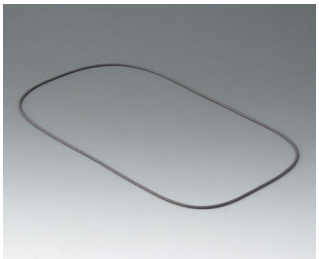

B4522030
Dichtung 220

Zubehör "Wand/Halter"

B4514101
Wandhalter 140
Aluminium

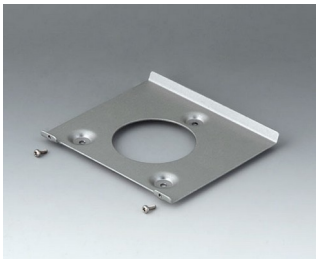

B4518101
Wandhalter 180
Aluminium

B4522101
Wandhalter 220
Aluminium

Zubehör "Schrauben"

A0305031
Selbstformende Schraube 2,5 x 6 mm (PZ1)

A0325060
Selbstformende Schraube 2,5 x 6 mm (T8)
Edelstahl

Technische Änderungen vorbehalten. © OKW Gehäusesysteme, Buchen/Deutschland.